

CONCOURS D'IDÉES

HABITER LE LITTORAL, DEMAIN !

10 PRIX - 30 000€

INSCRIVEZ-VOUS

AVANT LE

3
AVRIL
2022

© ENSAM Anna De laande, Katia-Océane Mendès de Castro



COMMENT HABITER LE LITTORAL EN 2050 ? C'EST LA QUESTION QUE POSE LE DÉPARTEMENT DE L'HÉRAULT AUX ARCHITECTES, URBANISTES OU PAYSAGISTES - PROFESSIONNELS ET ÉTUDIANTS - SENSIBLES À LA QUESTION ÉCOLOGIQUE.

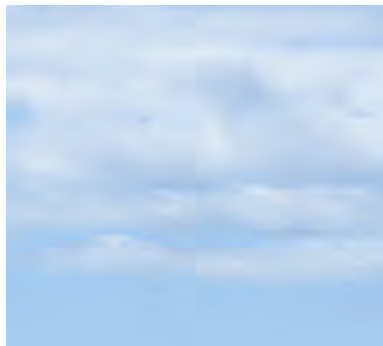

Pour relever ce défi les équipes candidates devront penser l'aménagement d'un quartier résidentiel ou mixte (le site des Hierles à Frontignan), faire des propositions écologiques, fondées sur la nature et résilientes aux effets attendus des dérèglements climatiques à l'horizon 2050 - 2100.

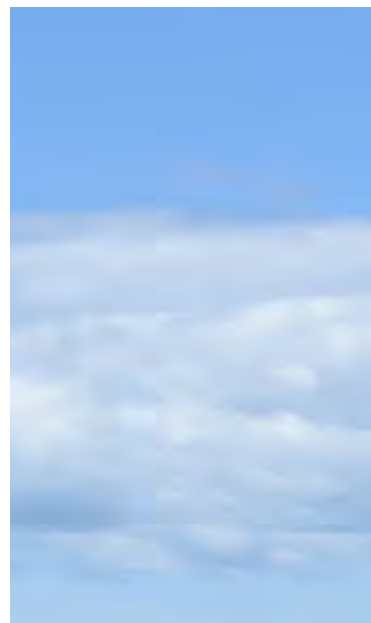

L'OBJECTIF ?

INSTALLER DE NOUVELLES PRATIQUES D'AMÉNAGEMENT !

Ce concours sera l'occasion de préparer les élus locaux des communes du littoral, le secteur de la construction et le grand public, à une réalité qui va bientôt s'imposer à eux, tout en leur montrant qu'il existe des solutions vertueuses à l'expression du changement climatique en zone littorale.

QUI PEUT CANDIDATER ?

Le concours est ouvert aux professionnels et étudiants sans condition d'âge de l'architecture, de l'urbanisme, du paysage, de l'environnement. Compte tenu de la thématique la présence au sein d'une même équipe de tout ou partie de ces compétences est fortement souhaitée.

10 PRIX POUR UNE ENVELOPPE DE 30 000 €

1^{er} Prix : 5000 €

2^{ème} Prix : 5000 €

3^{ème} Prix : 5000 €

4^{ème} Prix : 5000 €

5^{ème} Prix : 5000 €

MENTIONS:

Mention du jury architecture (adaptation - valeur d'usage - impact énergétique) : 1 000€

Mention du jury paysage : 1 000€

Mention du jury sociale : 1 000 €

Mention du jury environnement : 1 000 €

Mention du jury innovation/résilience : 1 000 €



LE CALENDRIER DU CONCOURS

7 Février
et 10 Mars

Visites
des sites

23 Mars
et 1^{er} avril

Visites
des sites

15 juin

Dernier jour
de remise des offres

Clôture des inscriptions
03 Avril

Proclamation des résultats et
conférence
« Habiter le Littoral en 2050 »

Fin Septembre

